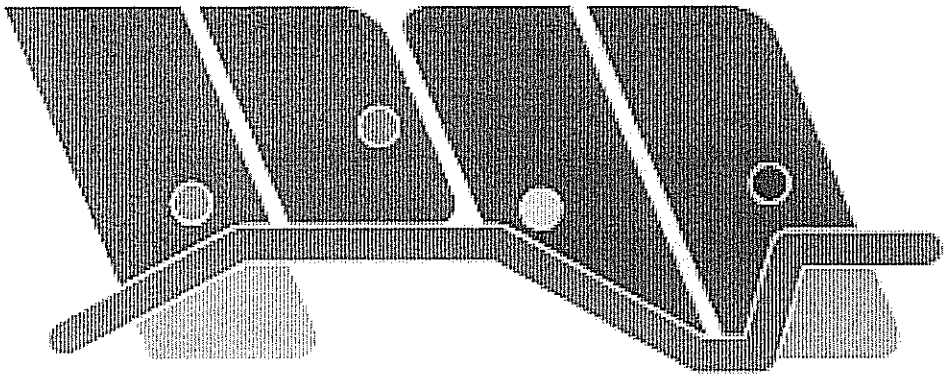

Po di Lombardia

Sistema Turistico
Po di Lombardia:

- Provincia di Pavia
- Provincia di Lodi
- Provincia di Cremona
- Provincia di Mantova

Roma, 28 febbraio 2007

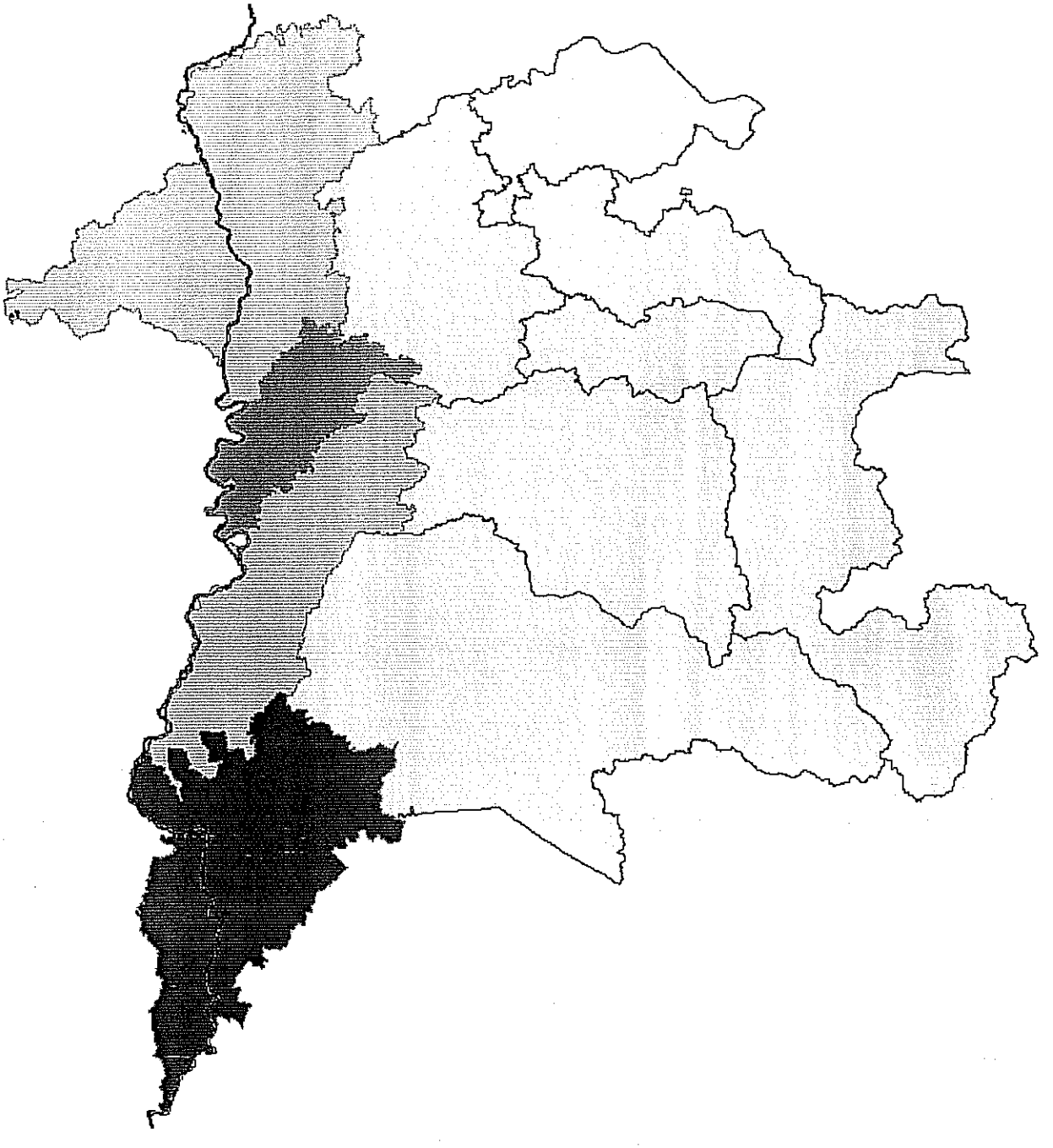

Sistema Turistico
Po di Lombardia

Il percorso iniziale

- 9 febbraio 2004: sottoscrizione del protocollo d'intesa fra le quattro Province di Pavia, Lodi, Cremona e Mantova
- Primavera 2004: elaborazione prima stesura piano di sviluppo turistico
- 16 dicembre 2004: Delibera regionale n.7/19893 Linee di indirizzo per i sistemi turistici
- 8 marzo 2005 – presentazione del Programma di Sviluppo Turistico del Sistema Turistico "Po di Lombardia"

Sistema Turistico
Po di Lombardia

Il riconoscimento

4 agosto 2005 la Giunta Regionale

Delibera

- di approvazione il programma di sviluppo turistico "Po di Lombardia"
- di dare atto che l'approvazione del programma determina il riconoscimento del "Po di Lombardia" quale Sistema turistico ai sensi dell'art.3, comma 5 della L.r. 8/200

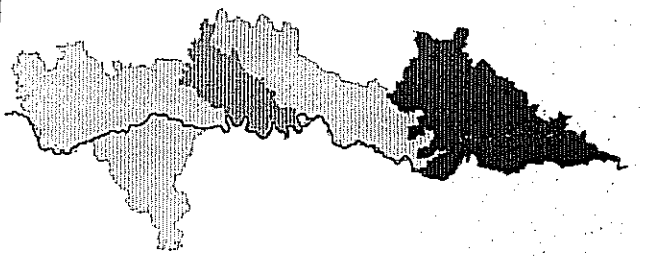

Sistema Turistico
Po di Lombardia

I numeri

- Il primo Sistema Turistico della Lombardia
- Il Sistema Turistico più grande d'Italia:

Superficie	7.857 kmq
Abitanti	1.408.500
Comuni	436

I prodotti realizzati

piste ciclabili

I prodotti realizzati
navigazione fluviale

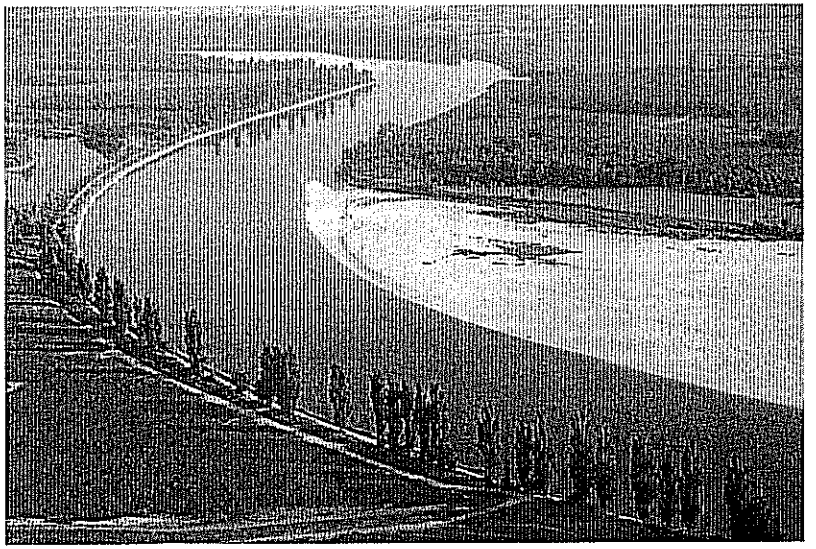

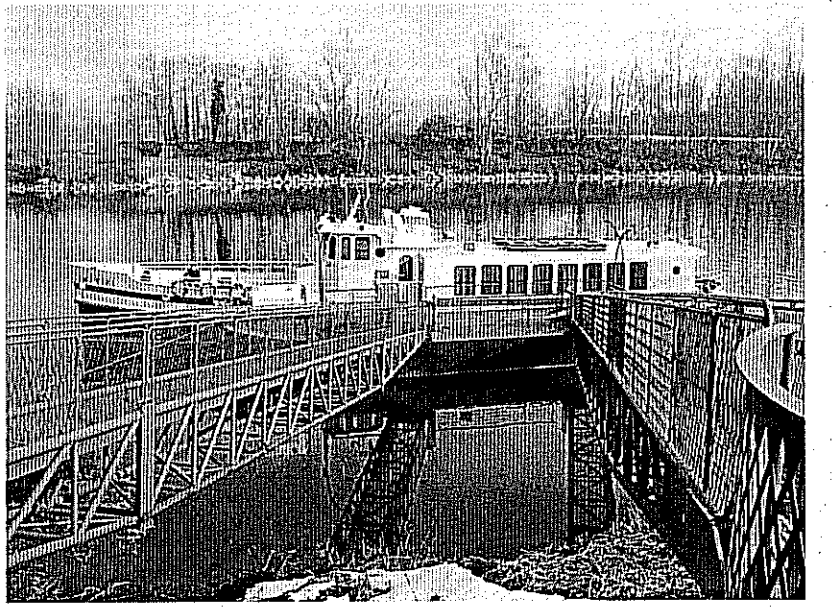

I prodotti realizzati

arte e cultura

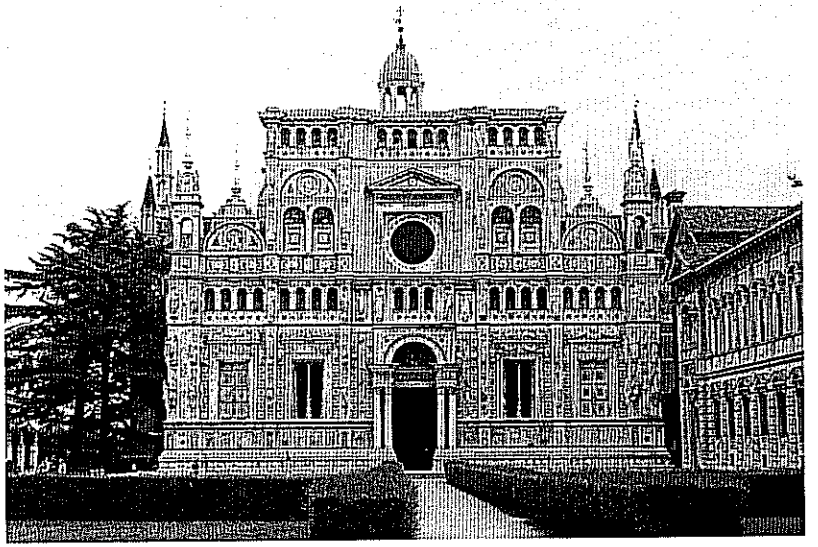

I prodotti realizzati

arte e cultura

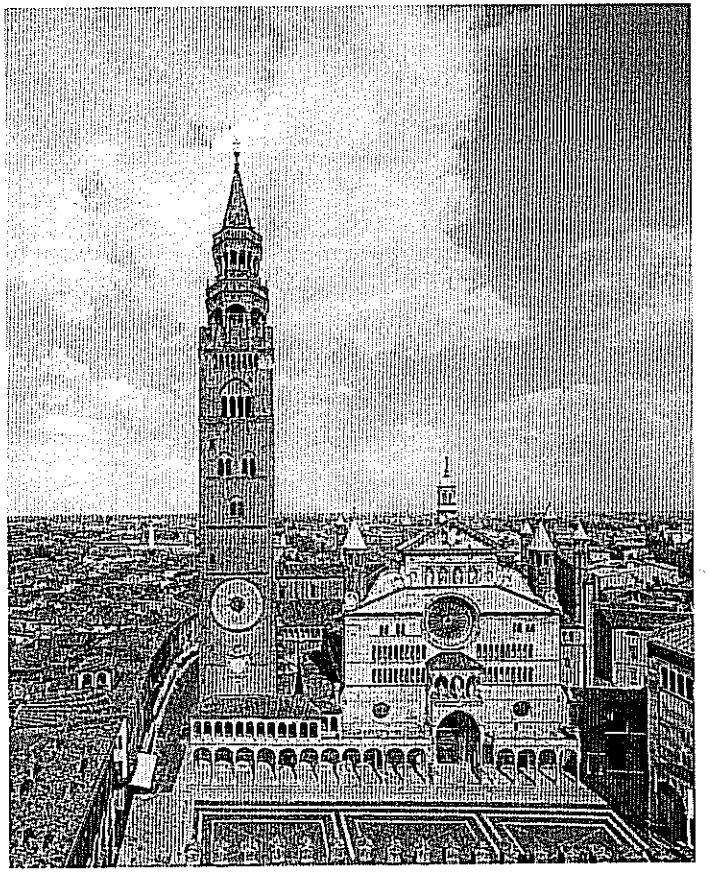

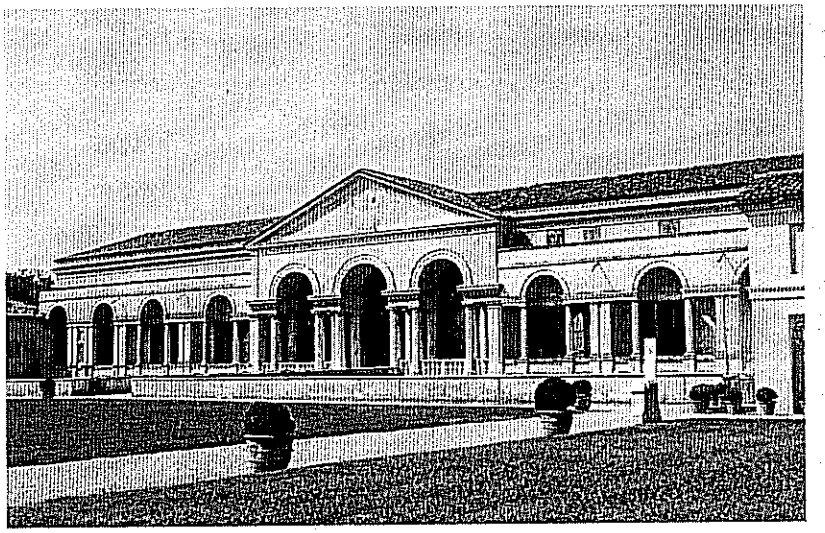

I prodotti realizzati
enogastronomia

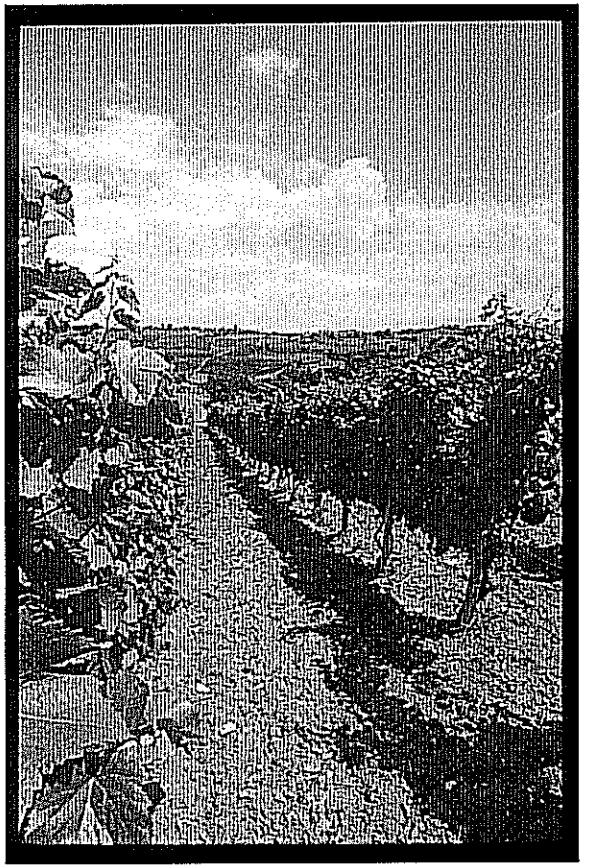

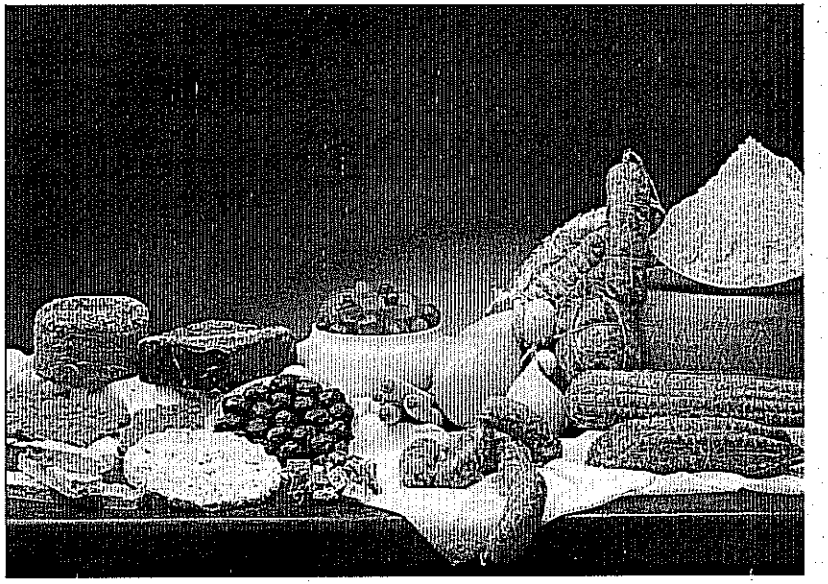

Sistema Turistico
Po di Lombardia

I progetti in atto

- Cicloturismo
- Navigazione fluviale
- Il Gusto del Po
- Il turismo di scoperta
- Il portale turistico

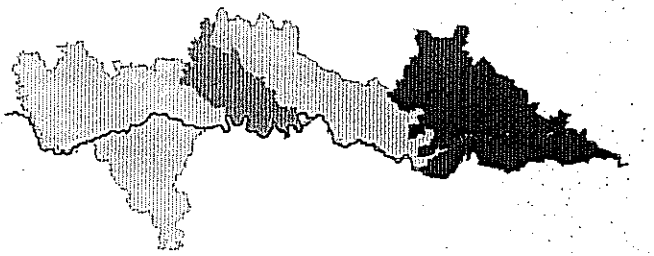

I nuovi prodotti
il piacere della scoperta

I nuovi prodotti
il piacere della scoperta

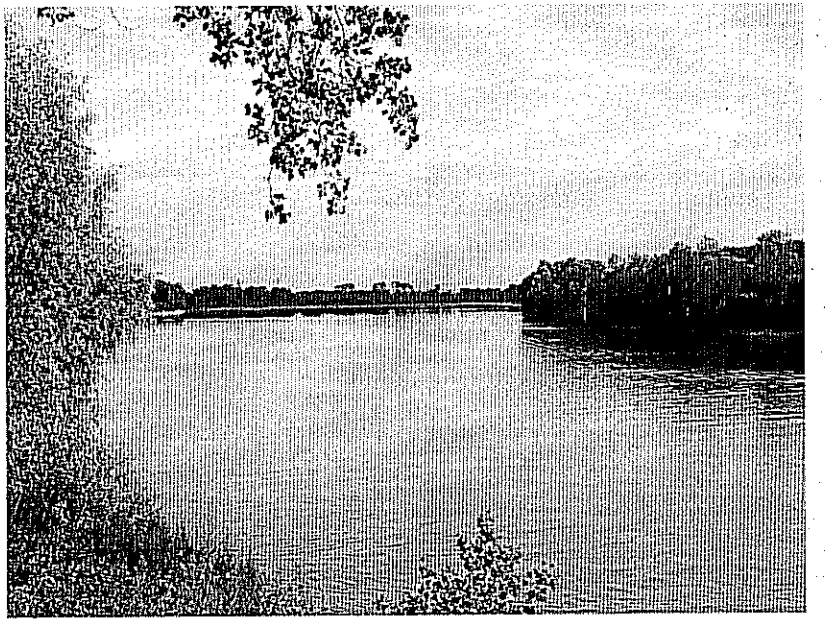

I nuovi prodotti
il piacere della scoperta

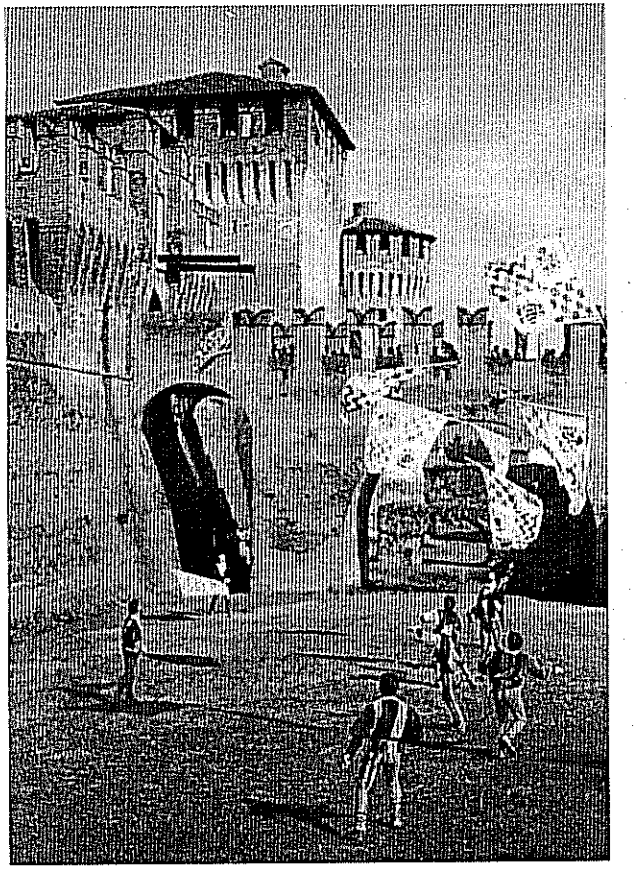

I nuovi prodotti
il piacere della scoperta

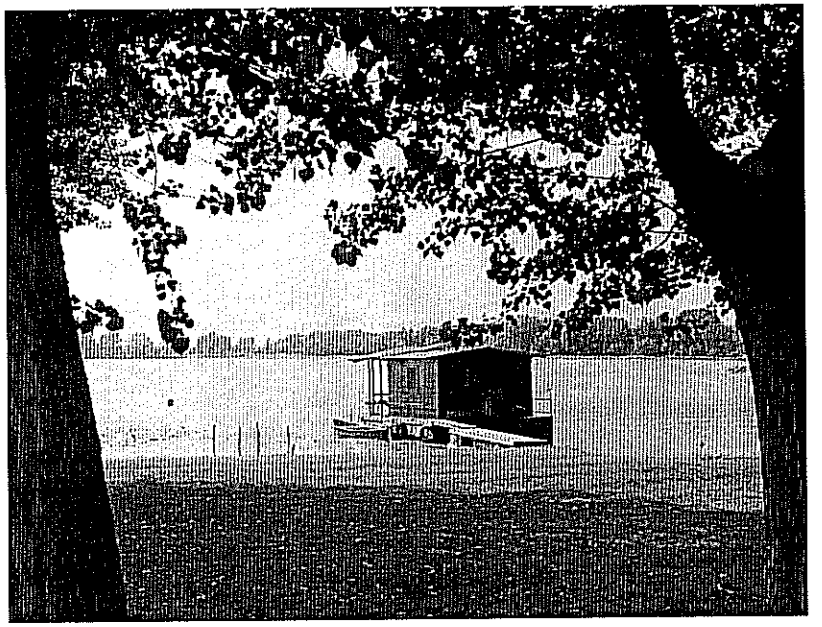

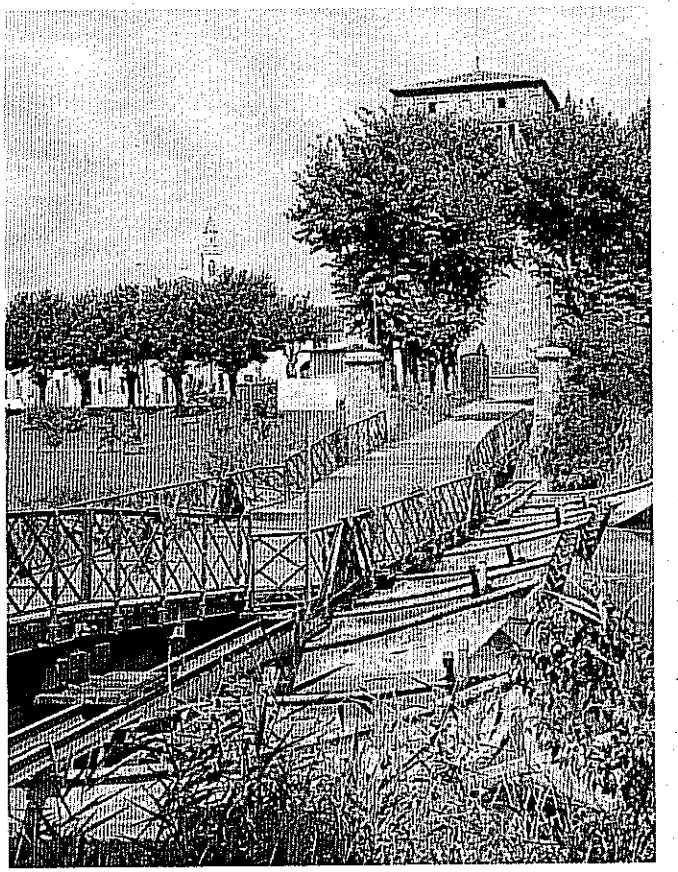

Sistema Turistico
Po di Lombardia

La governance

- Convenzione 4 febbraio 2004
- Provincia capofila
- Coordinamento Interassessorile
- Gruppo Tecnico
- Personale operativo

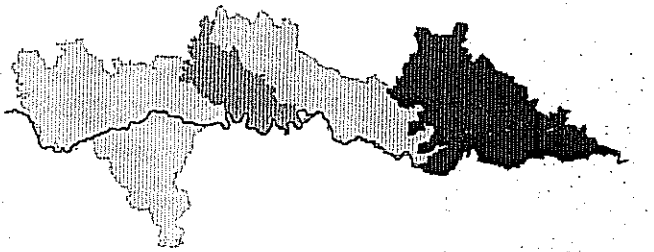

Sistema Turistico
Po di Lombardia

Le adesioni – gennaio 2007

- Province di Pavia, Lodi, Cremona, Mantova
- Camere di Commercio di PV-LO-CR-MN
- n. 92 Comuni
- n. 43 Enti Pubblici, Associazioni e Consorzi
- n. 46 Soggetti privati

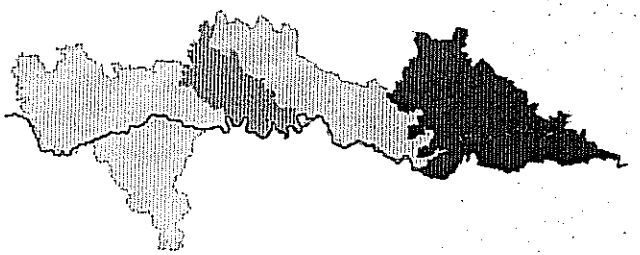

Sistema Turistico
Po di Lombardia

La governance

L'evoluzione

- Nuova Convenzione 5 febbraio 2007
- Tavoli territoriali locali
- Tavoli tematici

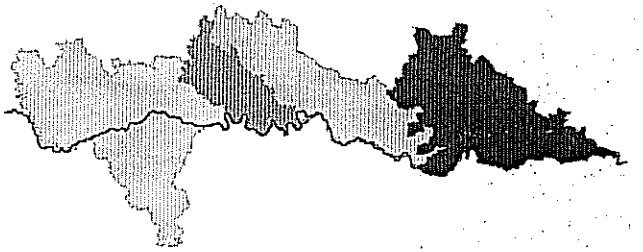

Sistema Turistico
Po di Lombardia

Le risorse investite
(ottobre 2004 - dicembre 2006)

Regionali	7.142.000,00 €
Provinciali	5.674.000,00 €
Comunali	2.374.000,00 €
Privati	576.000,00 €
Interreg BLUe	110.000,00 €

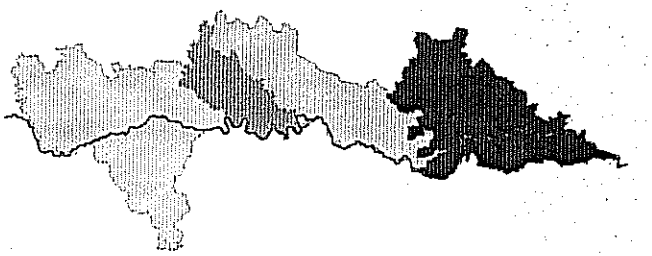

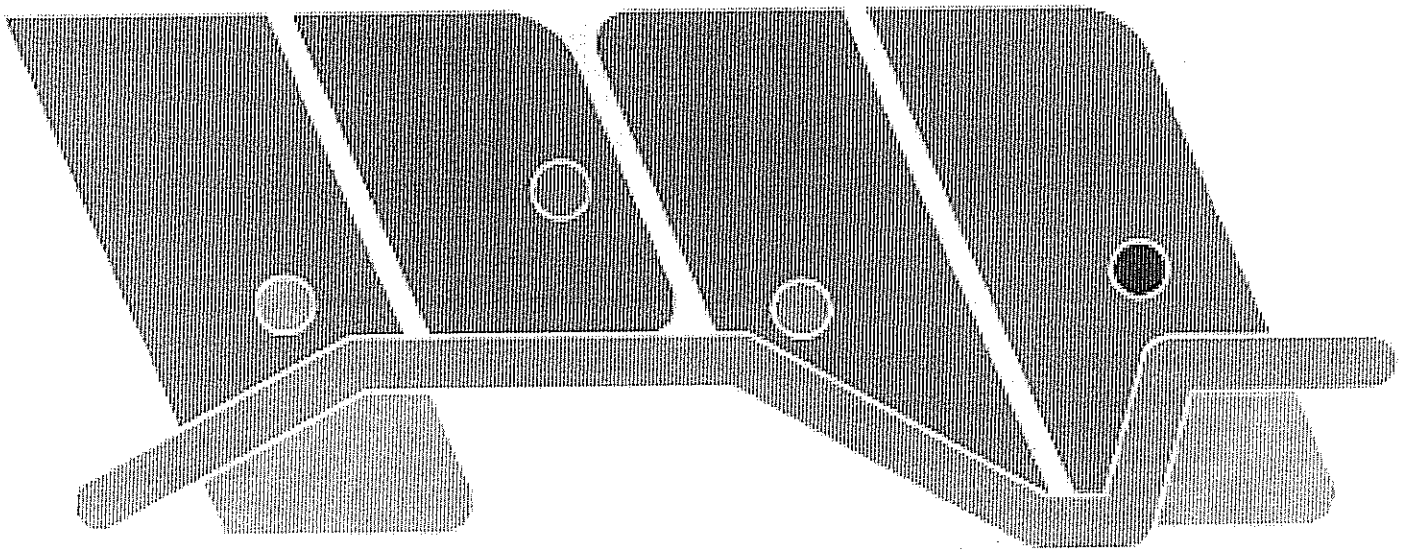

Sistema Turistico Po di Lombardia

Palmiro Donelli